



QUICK START

Export danych oraz zdarzeń do programu RCP MASTER

Aby wyeksportować dane (np. nowych pracowników) oraz rejestr zdarzeń RCP w programie PR Master wykonaj następujące kroki:

I. EKSPORT DANYCH DO PLIKU (*.zip)

1. Aby eksportować dane do pliku (*.zip) z menu programu Plik wybierz komendę Eksportuj ustawienia systemu...

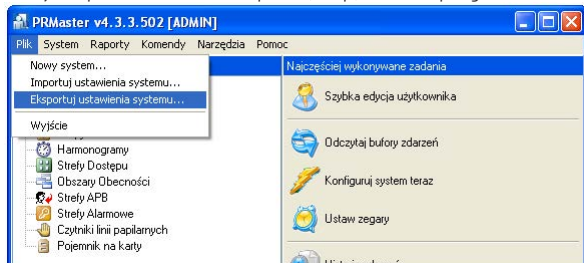

2. Pojawi się okno dialogowe Wskaż plik konfiguracyjny do zapisu
3. W oknie dialogowym wskaż lokalizację w której chcesz zapisać plik np. Pulpit
4. W polu Nazwa pliku wpisz nazwę pliku, pod jaką chcesz go zapisać
5. W polu Zapisz jako typ pozostaw domyślny format pliku Backup files (*.zip)

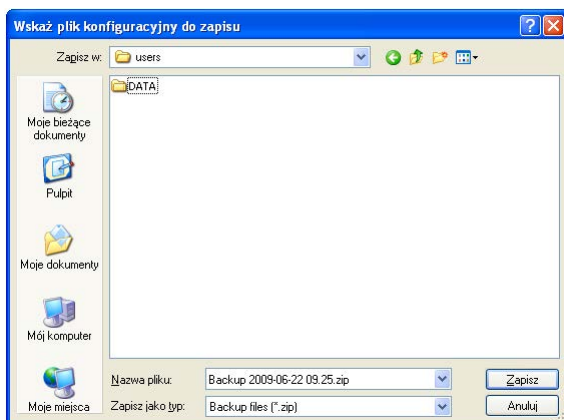

6. Kiedy wypełnisz pola, kliknij przycisk Zapisz, który utworzy plik

II. EKSPORT ZDARZEŃ DO PLIKU (*.RCP)

1. Z menu programu PR Master Raporty wybierz opcję Zdarzenia

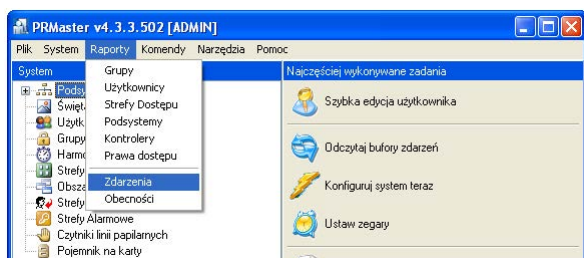

Pomoc Techniczna dostępna jest w dni robocze:

- od 8:00 do 16:00 pod numerem PSTN +48 55 267 01 26
- od 16:00 do 20:00 pod numerem GSM +48 664 294 087

2. Następnie w oknie Ustawienia filtrowania wybierz interesującą cię zakres czasu, zawierający zdarzenia rcp i kliknij OK

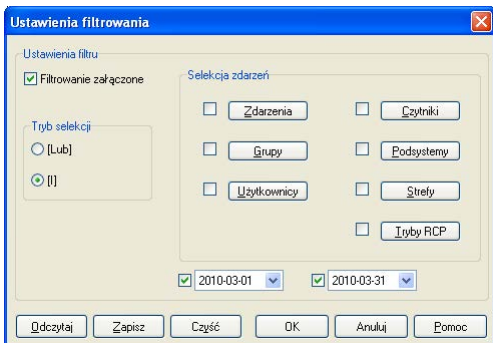

3. W oknie Rejestr Zdarzeń wybierz przycisk Raport RCP

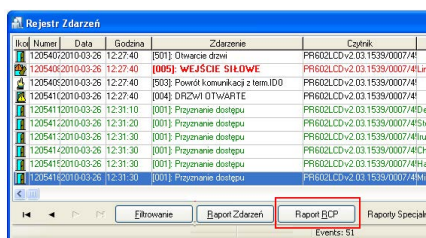

4. Pojawi się wówczas okno Raportu RCP zawierające wyłącznie zdarzenia związane z RCP (zdarzenia kontroli dostępu zostaną odfiltrowane). Kliknij OK a następnie wskaż lokalizację zapisu pliku ze zdarzeniami. Program tworzy plik z domyślną nazwą „RCP”, którą użytkownik może dowolnie zmieniać i rozszerzeniem (*.rcp)

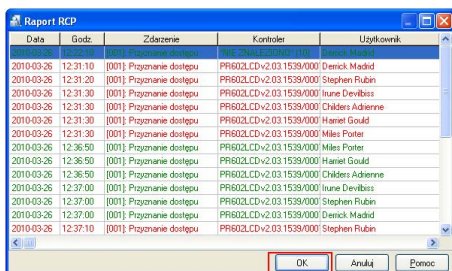

5. Kliknij OK aby zapisać plik

Aby zaimportować dane (np. nowych pracowników) oraz rejestr zdarzeń RCP do programu RCP Master wykonaj następujące kroki:

I. IMPORT DANYCH

1. W menu Plik kliknij Import i eksport...

2. Z dostępnych akcji wybierz Import danych i kliknij Dalej>

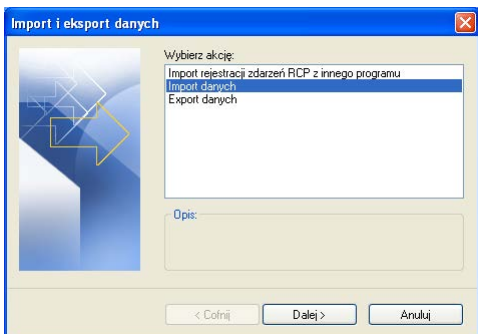

3. Wskaż aplikację Roger PR Master 4 i kliknij Dalej>

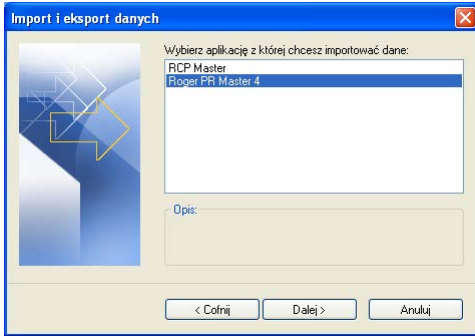

4. Pojawi się okno wyboru danych, które możesz importować

5. Zaznacz check box przy danych, które chcesz importować (np. Pracownicy) i kliknij Dalej>

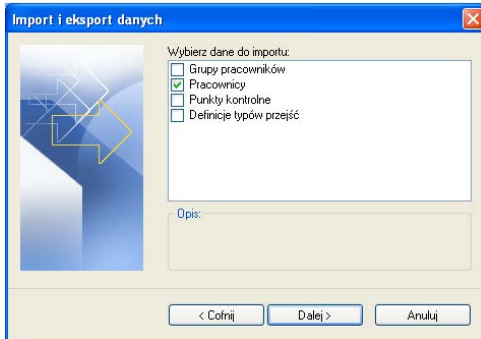

6. Pojawi się kolejne okno wyboru, w którym należy wskazać ścieżkę importowanego pliku

7. Używając polecenia Wybierz, wskaż plik konfiguracji PR Master (*.zip) do importu i kliknij Dalej>



8. W Opcjach zaznacz Nie importuj elementów które są duplikatami a następnie kliknij Dalej>

9. Kliknij Importuj aby rozpocząć import danych

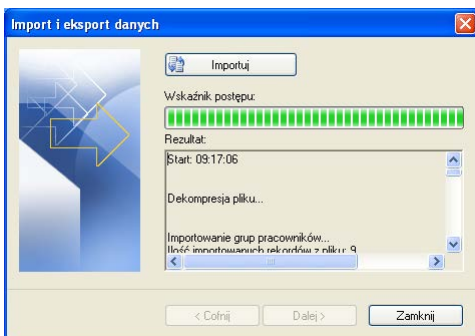

10. W trakcie importu zostanie wyświetlony pasek postępu informujący o postępie procesu. Po zakończeniu importu kliknij Zamknij.

II. IMPORT ZDARZEŃ

1.W menu Plik kliknij komendę Import i eksport...

2.Z dostępnych akcji wybierz Import rejestracji zdarzeń RCP z innego programu i kliknij Dalej>

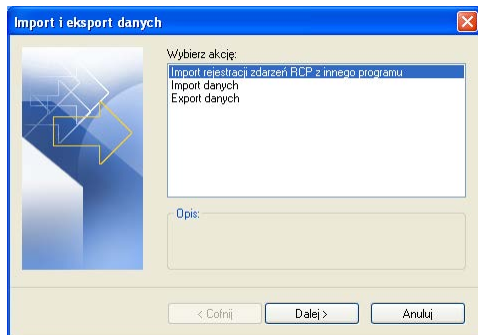

3.Pojawi się okno wyboru formatu importowanego pliku ze zdarzeniami

4.Wskaż aplikację RCP Master (firmy Roger) i kliknij Dalej>

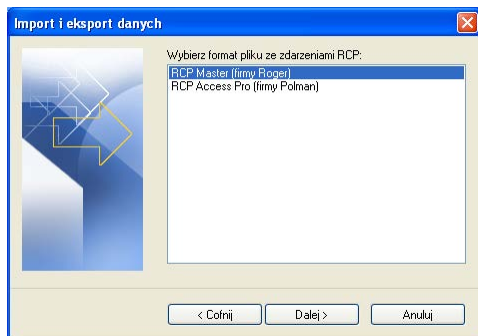

5.Pojawi się kolejne okno wyboru, w którym należy wskazać ścieżkę importowanego pliku

6.Używając polecenia Wybierz, wskaż plik ze zdarzeniami RCP (*.rcp) do importu i kliknij Dalej>

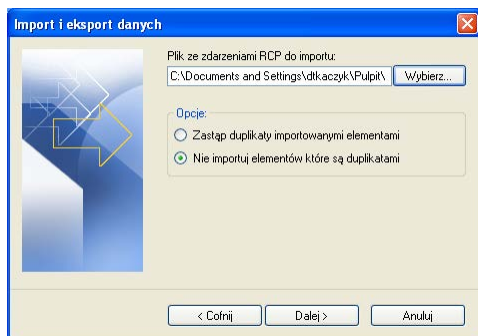

7.W Opcjach zaznacz Nie importuj elementów które są duplikatami a następnie kliknij Dalej >

8.Kliknij Importuj aby rozpocząć import zdarzeń RCP

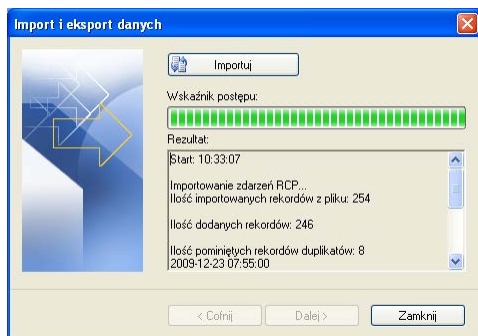

9.W trakcie importu zostanie wyświetlony pasek postępu informujący o postępie procesu. Po zakończeniu importu kliknij Zamknij.

Zastrzeżenia:

Niniejszy dokument nie stanowi dokumentacji technicznej produktu i ma jedynie charakter poglądowy. Producent zastrzega sobie prawo zmian w charakterystyce produktu bez konieczności uprzedniego powiadomienia. Podane w dokumencie dane prezentują możliwości funkcjonalne urządzenia, których dostępność jest uzależniona od jego wersji, konfiguracji oraz dodatkowego wyposażenia.

© 2016 ROGER sp. z o.o. sp. k. All rights reserved. Niniejszy dokument podlega Warunkom Użytkowania w wersji bieżącej, opublikowanej w serwisie internetowym www.roger.pl

ROGER sp. z o.o. sp. k.
Gościszewo 59
82-400 Sztum
Polska

T. +48 55 272 0132
F. +48 55 272 0133
E. roger@roger.pl
I. www.roger.pl

roger[®]